

27.07.2017



OCOLUL SILVIC EVER GREEN

CIF: RO 31787613

TEL./FAX: 0244 220 157

PLOIESTI, STR. BUZĂULUII, NR. 1, JUD. PRAHOVA

ocolulevergreen@gmail.com

OCOLUL SILVIC EVER GREEN	
INTRARE Nr. <u>1271</u>	IEȘIRE
An <u>2017</u> Luna <u>07</u> Ziua <u>26</u>	

GARDA FORESTIERA PLOIESTI	
Nr.: <u>8839</u>	
Data: <u>26.07.2017</u>	

Către,

GARDA FORESTIRĂ PLOIEȘTI

D. Ciomăș
[Signature]

Vă transmitem alăturat actul de punere în valoare de produse accidentale în arborete afectate de factori abiotici, constituite în proprietatea ~~Obștea Moșnenilor Stărechiojeni și Bătrâneni~~ :

Primăria Orașului Buzeni

Nr. crt.	Nr. APV	Sup. - ha -	Vol. - mc -	UP	ua	Felul lucrării	Proprietar
1	765 Ac I – Primăria Buzeni	2,90	242	I	15B, 17D, 18F, 18G, 19F	Accidentale I	Primăria Orașului Buzeni

Anexăm decrierea parcelară pentru u.a.-ul mentionat anterior, copie după contractul de prestări servicii silvice și fotografii.

Cu stimă,

Șef ocol,

Ing. Jurje Cosmin Florin



D. Toma
[Signature]
28.07

d. Janel

ACT DE PUNERE IN VALOARE NR. - - PH - 31787613

Unitate de Productie : 1 - Caraiman
Denumire A.P.V. : 765 Ac I - Primaria Busteni

Suprafata totala act - (ha) : 2,90 Tratament : ACCIDENTALE I Natura produsului : DOBORATURII Tehnologia de exploatare : SORTIMENTE SI MULTIPLI DE Data inventarierii : 31.03.2017 Anul exploatarei : 2017 Procedeul de inventariere : FIR CU FIR Ciocan rotund nr. : DB-13-01 Ciocan patrat nr. :	Informatii privind N.T.S.M. Stancarii pe - (ha) : Arbori putregaiosi - (buc) : cu un volum de - (mc) : Iescarii -(buc) : 32 cu un volum de - (mc) :	Grupa de specii Rasinoase FAG Quercinee Diverse tari Diverse moi	Nr. de arbori 124 1	Vol. arbore 241 1
		Total :	125	242

Specia	SORTARE DIMENSIONALA							Lemn lucru	Coaja	Lemn de foc		Volum brut
	G1	G2	G3	M1	M2	M3	LS			Total	VF	
BRAD	31	3						34	4	25		63
MOLID	60	36	9	5	1			111	11	56		178
FAG										1		1
TOTAL	91	39	9	5	1			145	15	82		242

U.A.	Suprafata ha	Varsta ani	Panta G	Semintis utilizabil				Total volum brut
				%	S. tot	Compozitie		
15B	1,00	88,0	11,00					34
17D	0,50	128,0	21,00					27
18F	0,40	93,0	17,00					102
18G	0,90	150,0	16,00					67
19F	0,10	88,0	11,00					12
Total	2,90							242

U.A.	BR	FA	MO	Volum
15B			34	34
17D	9		18	27
18F	19	1	82	102
18G	35		32	67
19F			12	12
Total	63	1	178	242

U.A.	Specia	Diametre		Inaltimei		Varsta	Vol. arb	Nr. arb	Cres tere	Sortare dimensionala							Coaja	Lemn foc		Volum brut
		dt	deg	ht	hc					G1	G2	G3	M1	M2	M3	LS		Total	VF	
15B	MO	42,80	39,57	30,00	29,18	88	1,48	23		10	6	2	1			2	13		34	
Total U.A. : 15B									23		10	6	2	1		2	13		34	
17D	BR	56,40	56,21	32,00	31,97	128	3,00	3		3							6		9	
	MO	53,00	49,05	30,00	29,27	128	2,00	9		9	1					1	7		18	
Total U.A. : 17D									12		12	1			1	13		27		
18F	BR	59,55	59,00	32,00	31,97	93	3,80	5		12	2					2	3		19	
	MO	40,70	38,38	30,00	29,35	93	1,44	57		23	22	5	3	1		5	23		82	
	FA	38,00	38,00	25,00	25,00	93	1,00	1									1		1	
Total U.A. : 18F									63		35	24	5	3	1	7	27		102	
18G	BR	68,97	62,26	33,00	32,64	150	3,89	9		16	1					2	16		35	
	MO	53,98	55,66	32,00	35,24	150	3,20	10		15	3	1				2	11		32	
Total U.A. : 18G									19		31	4	1		4	27		67		
	MO	37,83	38,26	30,00	30,40	88	1,50	8		3	4	1	1			1	2		12	
Total U.A. : 19F									8		3	4	1	1		1	2		12	
Total General U.A. :									125		91	39	9	5	1	15	82		242	



Sef Ocol

JURJE COSMIN

Intocmit,

Pagina 1 din 1

Birou Fond Forestier,

Verificat,

DESCRIERE PARCELARA

OS: Ploesti

OS: Azuga

UP:

DESCRIEREA STATIONII SI ARBORETULUI										ELM	P	M	VAR	DM	HM	C	A	EL	PROVE	VI	DENS		VOLUM	
SA	HA	GF	TS	TP	EXPOZITIE	ARB	R	RE	STA												CM	M	P	TEC
SA: 3,00 HA GF: 2A SUP: E TS: 3333 TP: 2111 SOL: Versant ondulat EXPOZITIE: E INC: 10 G ALTITUDINE: 950 - 1090 M LITERA: continua-normala TIP FLORA: Asperula-Dentaria relativ-plurien Natural fundamental prod. sup. COMP. ACTUALA: 6 BR 4 BR COMP. TEL: 10 BR SORT: SEM. UTIL: 10 BR SUBARBORET: DATE COMPL.: Alte date complement. POL: ERZ: LUCRARI EXEC: LUCRARI PROP:										BR	6	IN	150	64	35	1		.6	RN	N	0.48	466	2330	
										BR	4	IN	110	44	33	1	M	.5	RN	V	0.32	287	1435	
										TOTAL			150			1				0.8	753	3765		
SA: 1,30 HA GF: 1-4C SUP: M TS: 3333 TP: 2111 SOL: Versant inferior ondulat EXPOZITIE: SE INC: 11 G ALTITUDINE: 940 - 960 M LITERA: continua-subtire TIP FLORA: Asperula-Dentaria echien Element fundamental prod. sup. COMP. ACTUALA: 10 MO COMP. TEL: 10 MO SORT: SEM. UTIL: SUBARBORET: DATE COMPL.: Alte date complement. POL: ERZ: LUCRARI EXEC: produse accidentale LUCRARI PROP:										MO	10	P	80	38	33	1		.5	NEC	N	0.70	598	77	
										TOTAL			80			1				0.7	598	77		
SA: 0,30 HA GF: 1-4C SE SUP: M TS: 3333 TP: 2111 SOL: Versant inferior ondulat EXPOZITIE: SE INC: 11 G ALTITUDINE: 970 M LITERA: continua-subtire TIP FLORA: Asperula-Dentaria relativ-echien Natural de prod. sup. COMP. ACTUALA: 6 MO 4 BR COMP. TEL: 10 MO 4 BR SORT: SEM. UTIL: SUBARBORET: DATE COMPL.: Alte date complement. POL: ERZ: LUCRARI EXEC: LUCRARI PROP: TAIERI DE CONSERVARE ADIUTORAREA REG NATURALE										MO	6	P	110	42	34	2		.6	NEC	N	0.42	372	111	
										BR	4	IN	110	48	33	1	M	.5	RN	V	0.28	251	75	
										TOTAL			110			2				0.7	623	186		
SA: 0,40 HA GF: SUP: TS: TP: SOL: Versant mijlociu ondulat EXPOZITIE: SE INC: 11 G ALTITUDINE: 950 - 980 M LITERA: continua-groasa TIP FLORA: COMP. ACTUALA: COMP. TEL: SORT: SEM. UTIL: SUBARBORET: DATE COMPL.: Alte date complement. POL: ERZ: LUCRARI EXEC: LUCRARI PROP:										TOTAL														

Anu nr. de punct in v loar

Anu nr. de punct in v loare

CONFORM CU ORIGINALUL



DESCRIERE PARCELARA

DS: Ploiesti

OS: Azuga

UP:

DESCRIEREA STATIONII SI ARBORETULUI														ELM	P	M	VAR	DM	HM	C	A	EL	PROVE	VI	DENS		VOLUM	
17 D 0.50 HA GF: 1-40 SE SUP: M TS: 3333 TP: 2111 SOL: 3101 Versant inferior ondulat EXPOZITIE: SE INC: 21 G ALTITUDINE: 940 M LITIERA: continua-normala TIP FLORA: Asperula-Dentaria Natural fundamental prod. sup. relativ-plurien COMP.ACTUALA: 4 BR 6 BR COMP.TEL: 10BR SORT: VARSTA EXPL.: SEM.UITIL: SUBARBORET: DATE COMPL: Alte date complement. POL: ERZ: LUCRARI EXEC: LUCRARI PROP: TAIERI DE CONSERVARE AUTORAREA REG NATURALE																									ARB	P	GE	ANI
BR	4	IN	165	66	34	1	1	.6	RN	N	0.32	299	150															
BR	6	IN	120	38	34	1		.7	RN	V	0.48	448	224															
TOTAL																				0.8	747	374						
DESCRIEREA STATIONII SI ARBORETULUI														ELM	P	M	VAR	DM	HM	C	A	EL	PROVE	VI	DENS		VOLUM	
18 A 0.10 HA GF: ondulat EXPOZITIE: E SOL: Versant mijlociu INC: ALTITUDINE: 945 M LITIERA: continua-groasa TIP FLORA: COMP.ACTUALA: COMP.TEL: SORT: VARSTA EXPL.: SEM.UITIL: SUBARBORET: DATE COMPL: Alte date complement. POL: ERZ: LUCRARI EXEC: LUCRARI PROP:																									ARB	P	GE	ANI
TOTAL																												
DESCRIEREA STATIONII SI ARBORETULUI														ELM	P	M	VAR	DM	HM	C	A	EL	PROVE	VI	DENS		VOLUM	
18 B 0.50 HA GF: 1-40 SE SUP: M TS: 3333 TP: 2111 SOL: 3101 Versant inferior ondulat EXPOZITIE: S INC: ALTITUDINE: 920 - 945 M LITIERA: continua-subtire TIP FLORA: Asperula-Dentaria Natural de prod. sup. echien COMP.ACTUALA: /MO 1 LA COMP.TEL: /MO 1 LA SORT: VARSTA EXPL.: SEM.UITIL: SUBARBORET: DATE COMPL: Alte date complement. POL: ERZ: LUCRARI EXEC: 1999-T produse accidentale LUCRARI PROP: TAIERI DE CONSERVARE AUTORAREA REG NATURALE																									ARB	P	GE	ANI
MO	7	P	110	44	32	2		.6	NEC	V	0.49	403	202															
LA	3	P	110	48	32	2	M	.6	NEC	N	0.21	168	84															
TOTAL																									0.7	571	286	
DESCRIEREA STATIONII SI ARBORETULUI														ELM	P	M	VAR	DM	HM	C	A	EL	PROVE	VI	DENS		VOLUM	
18 B 7.20 HA GF: 1-5A SUP: E TS: 3333 TP: 1211 SOL: 3201 Versant ondulat EXPOZITIE: SE INC: 26 G ALTITUDINE: 945 - 1235 M LITIERA: continua-normala TIP FLORA: Asperula-Dentaria Natural fundamental prod. sup. relativ-plurien COMP.ACTUALA: 5 BR 1 MO 4 BR COMP.TEL: 9BR 1 MO SORT: VARSTA EXPL.: SEM.UITIL: SUBARBORET: DATE COMPL: Alte date complement. POL: ERZ: LUCRARI EXEC: 1999-T produse accidentale LUCRARI PROP:																									ARB	P	GE	ANI
BR	5	IN	150	58	35	1		.6	RN	V	0.40	388	194															
MO	1	IN	120	46	34	2	I	.6	RN	N	0.08	71	35															
BR	4	IN	110	44	33	1	M	.7	RN	V	0.32	287	143															
TOTAL																									0.8	746	372	

Anu nr. de puneri in loc

Anu nr. de puneri in valoare

Anu nr. act de puneri in valoare

CONFORM CU ORIGINALUL



DESCRIERE PARCELARA

DS: Ploiesti

OS: Azuga

UP:

DESCRIEREA STATIONII SI ARBORETULUI										ELM ARB	P R P	M R P	VAR STA ANI	DM CM	HM M	C L P	A MES TEC	EL AG AJ	PROVE NIENTA	VI TA LI	DENS		VOLUM	
																					CONS	MC/HA	MC/UA	
18C 2.70 HA GF: 1-5A SUP: E TS: 3333 TP: 2111 SOL: 3101 Versant mijlociu ondulat EXPOZITIE: S INC: 18 G ALTITUDINE: 945 - 1000 M LITIERA: continua-subtire TIP FLORA: Asperula-Dentaria Artificial de prod. sup. echien COMP ACTUALA: 10 MO COMP TEL: 10MO SORT: VARSTA EXPL.: SEM UTIL: SUBARBORET: DATE COMPL.: Alte date complement. POL: ERZ: LUCRARI EXEC.: 1999-T.produse accidentale LUCRARI PROP.:										MO	10	P	85	42	34	1		.6	NEC	FV	0.80	709	194	
TOTAL																			0.8	709	194			
18D 1.00 HA GF: 1-5A SUP: E TS: 3332 TP: 1341 SOL: 3101 Versant ondulat EXPOZITIE: SE INC: 17 G ALTITUDINE: 1235 - 1365 M LITIERA: continua-subtire TIP FLORA: Asperula-Dentaria Natural fundamental prod. mij. relativ-plurien COMP ACTUALA: 3 FA 3 BR 2 MO 2 FA COMP TEL: 7MO 2 BR 1 MO SORT: VARSTA EXPL.: SEM UTIL: SUBARBORET: DATE COMPL.: Alte date complement. POL: ERZ: LUCRARI EXEC.: 1999-T.produse accidentale LUCRARI PROP.:										FA	3	IN	180	66	30	3	M	.6	RN	N	0.21	125	125	
										BR	3	IN	150	58	32	3	M	.6	RN	N	0.21	181	181	
										MO	2	IN	150	54	34	3	I	.6	RN	N	0.14	124	124	
										FA	2	IN	60	22	20	3	M	.6	RN	N	0.14	43	43	
TOTAL													150			3					0.7	473	473	
18E 0.80 HA GF: 1-4C SUP: M TS: 3333 TP: 2111 SOL: 3101 Versant inferior ondulat EXPOZITIE: SE INC: 14 G ALTITUDINE: 920 - 940 M LITIERA: continua-subtire TIP FLORA: Asperula-Dentaria Artificial de prod. sup. echien COMP ACTUALA: 10 MO COMP TEL: 10MO SORT: VARSTA EXPL.: SEM UTIL: SUBARBORET: DATE COMPL.: Alte date complement. POL: ERZ: LUCRARI EXEC.: 1999-T.produse accidentale LUCRARI PROP.: T.IGIENA										MO	10	P	80	36	28	2		.5	NEC	N	0.80	555	440	
TOTAL													80			2					0.8	555	440	
18F 0.40 HA GF: 1-4C 5L SUP: M TS: 3333 TP: 2111 SOL: 3101 Versant inferior ondulat EXPOZITIE: SE INC: 17 G ALTITUDINE: 950 M LITIERA: continua-subtire TIP FLORA: Asperula-Dentaria Artificial de prod. sup. echien COMP ACTUALA: 10 MO COMP TEL: 10MO SORT: VARSTA EXPL.: SEM UTIL: SUBARBORET: DATE COMPL.: Alte date complement. POL: ERZ: LUCRARI EXEC.: 1999-T.produse accidentale LUCRARI PROP.: T.IGIENA										MO	10	P	85	46	32	2		.5	NEC	N	0.70	575	280	
TOTAL													85			2					0.7	575	280	

Anul nr. d pur in loz
 Anul nr. a de pune in ve loaz

DESCRIERE PARCELARA

OS: Azuga

UP: 1

DESCRIEREA STATIONII SI ARBORETULUI										ELM	P	M	VAR	DM	HM	C	A	EL	PROVE	VI	DENS		VOLUM		
18 G	0,90 HA	GF: 1-4C SL	SUP: M	TS: 3333	TP: 2111	ARB	R	RE	STA												CM	M	L	MES	AG
Versant inferior ondulat EXPOZITIE: S ALTITUDINE: 925 - 945 M TIP FLORA: Asperula-Dentaria relativ-plurien COMPACTUALA: 6 BR 4 BR COMPTEL: 10BR VARSTA EXPL:										BR	6	IN	150	64	36	1		.7	RN	N	0.42	423	381		
										BR	4	IN	110	40	32	1	M	.6	RN	N	0.28	241	217		
										TOTAL			150			1				0.7	664	598			
DESCRIEREA STATIONII SI ARBORETULUI										ELM	P	M	VAR	DM	HM	C	A	EL	PROVE	VI	DENS		VOLUM		
19 A	0,20 HA	GF: ondulat	SUP:	TS:	TP:	ARB	R	RE	STA												CM	M	L	MES	AG
Versant mijlociu ondulat EXPOZITIE: SE ALTITUDINE: 950 M TIP FLORA: VARSTA EXPL:																				TOTAL					
DESCRIEREA STATIONII SI ARBORETULUI										ELM	P	M	VAR	DM	HM	C	A	EL	PROVE	VI	DENS		VOLUM		
19 A	2,30 HA	GF: 1-5A	SUP: E	TS: 3333	TP: 1211	ARB	R	RE	STA												CM	M	L	MES	AG
Versant ondulat EXPOZITIE: NE ALTITUDINE: 905 - 1150 M TIP FLORA: Asperula-Dentaria relativ-plurien COMPACTUALA: 6 BR 1 MO 3 BR COMPTEL: 9BR 1 MO VARSTA EXPL:										BR	6	IN	155	68	34	2		.7	RN	N	0.42	392	282		
										MO	1	IN	140	46	35	2	I	.6	RN	N	0.07	64	40		
										BR	3	IN	115	40	31	2	M	.6	RN	V	0.21	173	124		
										TOTAL			150			2				0.7	629	436			
DESCRIEREA STATIONII SI ARBORETULUI										ELM	P	M	VAR	DM	HM	C	A	EL	PROVE	VI	DENS		VOLUM		
19 B	2,30 HA	GF: 1-5A	SUP: E	TS: 3333	TP: 2111	ARB	R	RE	STA												CM	M	L	MES	AG
Versant mijlociu ondulat EXPOZITIE: N ALTITUDINE: 910 - 970 M TIP FLORA: Asperula-Dentaria echien COMPACTUALA: 10 MO COMPTEL: 10MO VARSTA EXPL:										MO	10	P	80	38	30	2		.5	NEC	FV	0.80	606	138		
										TOTAL			80			2				0.8	606	138			

An nr pu in lo

Anul nr. a de pune in ve loan

CONFORM CU ORIGINALUL



DESCRIERE PARCELARA

OS: Floiesti

OS: Azuga

UP: 1

DESCRIEREA STATIONII SI ARBORETULUI										ELM ARB	P R P	M R P	VAR RE GE	STA ANI	DM CM	HM M	C L P	A MES TEC	EL AG AJ	PROVE NIENTA	VI TA LI	DENS		VOLUM		
																						CONS	MC/HA	MC/UA	MC/UA	
191 1.90 HA GF: 1-5A SUP: E TS: 3333 TP: 1111 Versant ondulat EXPOZITIE: E ALTITUDINE: 1150 - 1235 M TIP FLORA: Asperula-Dentaria relativ-echien COMP. ACTUALA: 10 MO COMP. TEL: 10 MO DATE COMPL.: Roca la suprafata/0,15 Alte date complement. ERZ:										MO	10	IN	160	64	35	2			.6	RN	N	0.80	734	1395		
TOTAL																					0.8	734	1395			
192 1.60 HA GF: 1-5A SUP: E TS: 3333 TP: 1311 Versant ondulat EXPOZITIE: E ALTITUDINE: 1230 - 1375 M TIP FLORA: Asperula-Dentaria relativ-plurien COMP. ACTUALA: 7 FA 2 BR 1 MO COMP. TEL: 7 FA 2 BR 1 MO DATE COMPL.: Roca la suprafata/0,15 Alte date complement. ERZ: supraf. slaba										FA	7	IN	180	58	31	2			.5	RN	N	0.49	307	481		
										BR	2	IN	180	56	33	2	M		.6	RN	N	0.14	125	200		
										MO	1	IN	150	58	34	2	I		.6	RN	N	0.07	62	98		
TOTAL																							0.7	494	780	
193 0.30 HA GF: 1-5A SUP: E TS: 3333 TP: 2111 Versant mijlociu ondulat EXPOZITIE: N ALTITUDINE: 905 M TIP FLORA: Asperula-Dentaria relativ-plurien COMP. ACTUALA: 7 BR 3 BR COMP. TEL: 10 BR DATE COMPL.: Alte date complement. ERZ:										BR	7	IN	180	72	33	2			.6	RN	N	0.35	314	481		
										BR	3	IN	130	46	32	2	M		.6	RN	N	0.15	129	381		
TOTAL																								0.5	443	862
194 0.50 HA GF: 1-4C 5L SUP: M TS: 3333 TP: 2111 Versant inferior ondulat EXPOZITIE: NE ALTITUDINE: 915 - 950 M TIP FLORA: Asperula-Dentaria echien COMP. ACTUALA: 10 MO COMP. TEL: 10 MO DATE COMPL.: Alte date complement. ERZ:										MO	10	P	80	36	30	2			.5	NEC	N	0.70	531	280		
TOTAL																								0.7	531	280

An nr. d pur in loc

Anul nr. ac de puner in valoare

CONFORM CU ORIGINALUL

12.11.2016



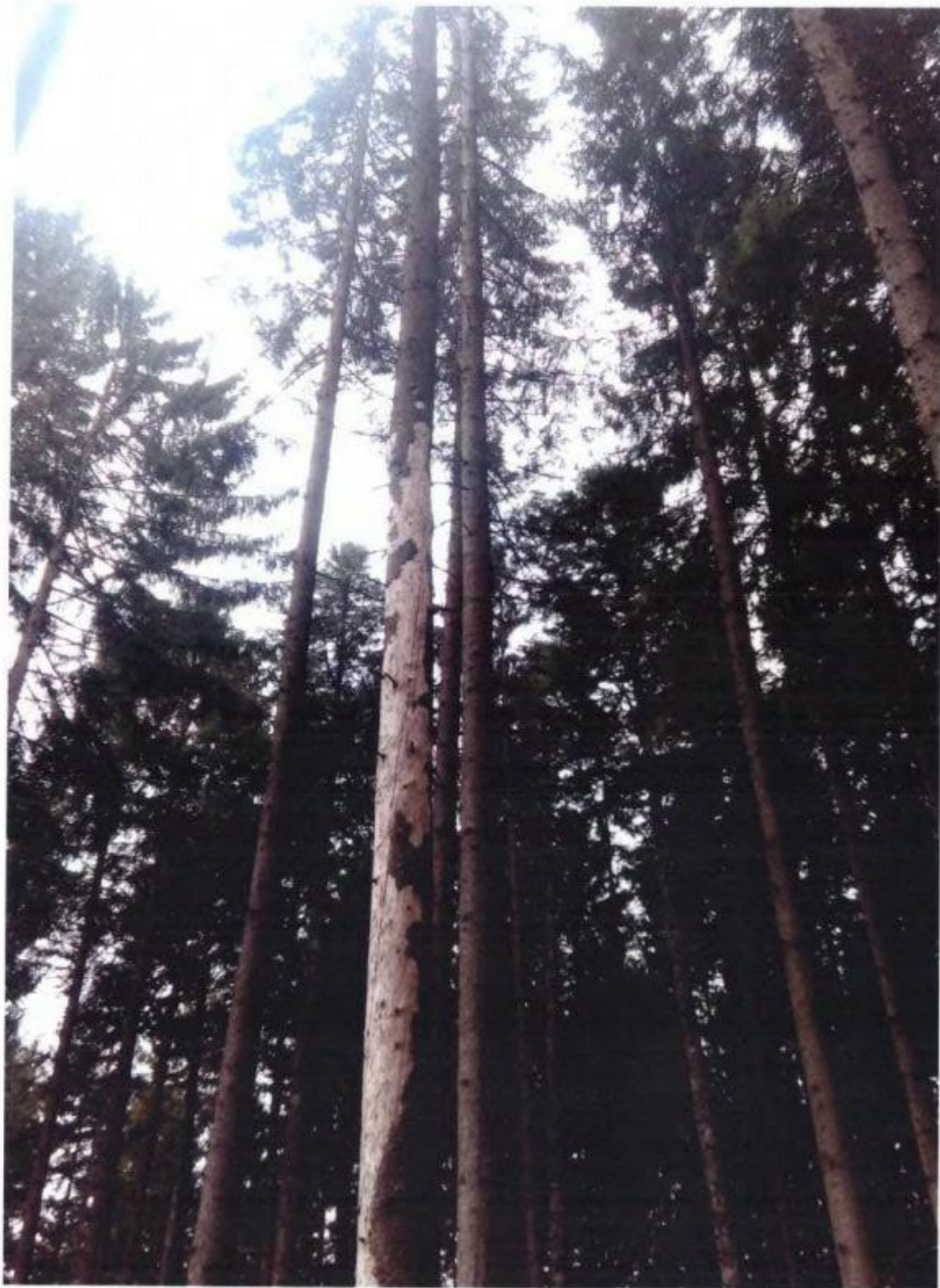











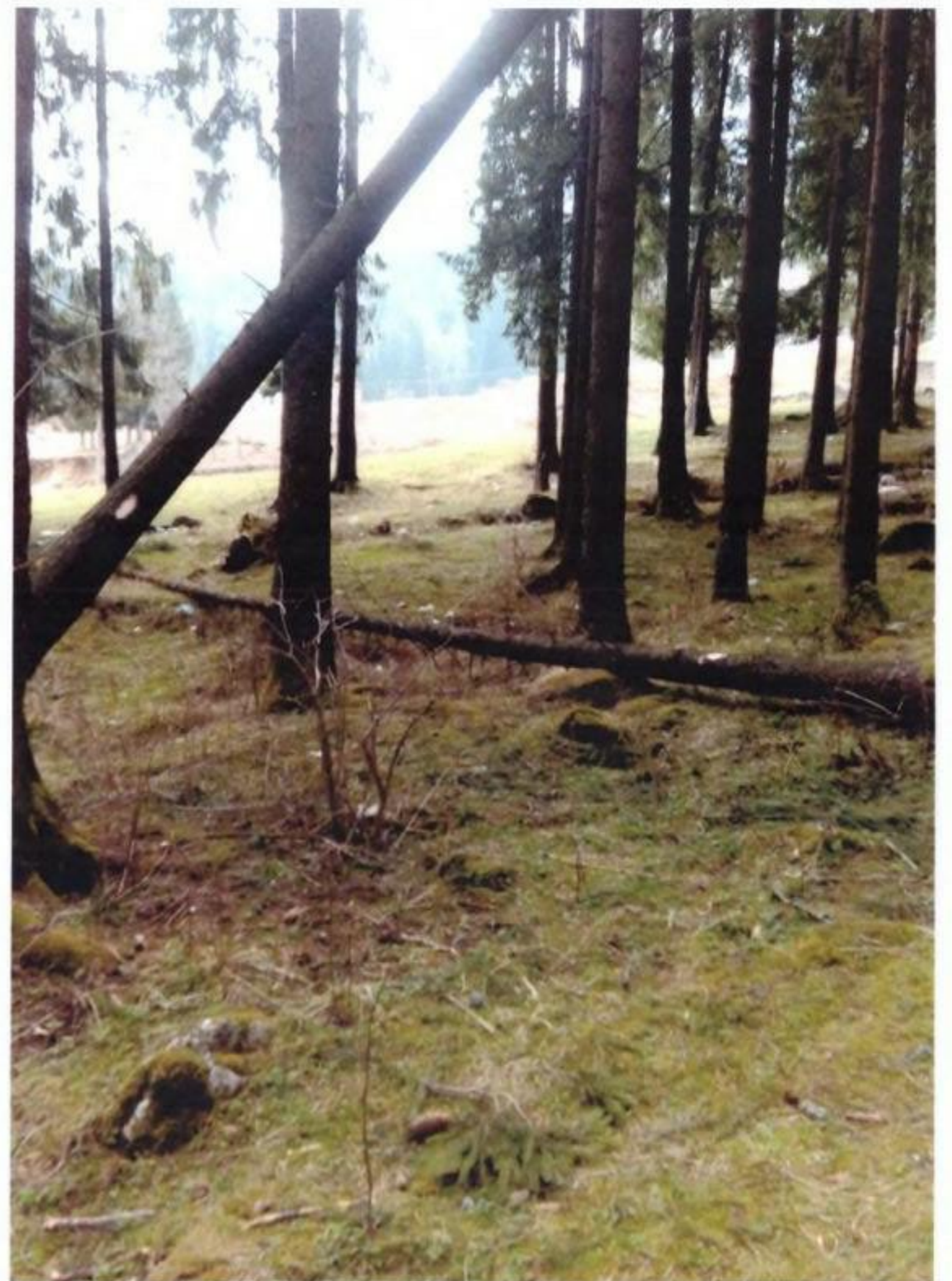





Ocolul Silvic Ever Green
Str. Republicii nr.21 Plopeni, jud. Prahova
CUI RO31787613
ocolulevergreen@gmail.com



OCOLUL SILVIC EVER GREEN
INTRARE Nr. 2022
IEȘIRE
An 2016 Luna 11 Ziua 03

CONTRACT DE PRESTĂRI SERVICII SILVICE

Cap I. Părțile contractante:

Art. 1 S-a încheiat prezentul Contract între:

1. **Ocolul Silvic Ever Green** cu sediul în Plopeni, str. Republicii nr.21, județul Prahova, Cod Fiscal 31787613, reprezentata prin ing. Cosmin Jurje în calitate de Șef de ocol, denumit în continuare **Prestator**,
- și
2. Proprietarul **Orașul Bușteni** cu sediul în Bușteni, B-dul Libertății nr.91, jud. Prahova, tel: 0244/322005, fax:0244/320752, e-mail: primabus@yahoo.com, cod fiscal 2845729, reprezentat prin Dr.Ec. Emanoil Savin, Primar, denumit în continuare **Beneficiar**,

Cap.II . Obiectul contractului :

Art. 2.1 În urma acordului de voință intervenit între părți, Beneficiarul încredințează Prestatorului **suprafața de 7,39 ha de teren cu vegetație forestiera** (conform actelor de proprietate anexate la prezentul Contract), pentru gospodărirea în regim silvic. Prestatorul va reprezenta în continuare Beneficiarul în raporturile pe linie silvică cu terții și își asuma răspunderea pentru modul în care îndeplinește actele de prestări servicii pentru suprafețele de teren încredințate, primind în schimb o sumă de bani anual, potrivit celor convenite în prezentul contract. Prin terț se înțelege autoritatea publică a statului care răspunde de silvicultura iar **prin gospodărirea în regim silvic se subînțelege inclusiv paza.**

Cap.III. Durata Contractului :

Art. 3 Prezentul contract se încheie pe o durată de **1 (unu) ani**, cu drept de revizuire anuală, intrând în vigoare la data semnării de către părți. În condițiile îndeplinirii de către părți a obligațiilor asumate, contractul poate fi prelungit cu acordul partilor, doar prin Act adițional, pentru o perioadă convenită prin acesta.

Actul adițional în vederea prelungirii perioadei contractuale va trebui materializat, prin voința părților, în ultimele 90 de zile anterioare expirării duratei contractului, la solicitarea oricăreia dintre acestea.

Cap. IV. Valoarea Contractului. Modalități de Plată :

Art. 4.1 Părțile stabilesc de comun acord ca pentru serviciile executate Beneficiarul să plătească Prestatorului contravaloarea acestora, suma totală de plată, pentru un an de zile, fiind cea care rezultă din înmulțirea prețului negociat pentru un hectar cu toată suprafața deținută de Beneficiar .



Ocolul Silvic Ever Green
Str. Republicii nr.21 Plopeni, jud. Prahova
CUI RO31787613
ocolulevergreen@gmail.com

Art.10.1 În situația în care Beneficiarul hotărăște încetarea prezentului Contract, va plăti Prestatorului sumele convenite în prezentul contract și convenite Prestatorului până la data notificării de reziliere și deasemenea pentru lunile rămase până la preluarea suprafeței de fond forestier din cadrul contractului, către o alta structură silvică.

Art.10.2 În situația în care Prestatorul hotărăște încetarea prezentului Contract, va asigura paza fondului forestier a Beneficiarului până când acesta va încheia contract cu o alta structură silvică (pe o perioadă nu mai mare de 30 de zile de la data primirii de la Beneficiar a notificării de reziliere și va executa lucrările de redare a suprafeței, după primirea integrală a sumelor datorate de Beneficiar.

Cap. XI Litigii:

Art.11 Litigiile izvorâte din încheierea, executarea, modificarea, încetarea și interpretarea clauzelor prezentului contract, se va rezolva pe cale amiabilă. În lipsa unei clauze compromisorii, litigiile vor fi soluționate la Instanțele Judecătorești Romane competente, din raza sediului social al Prestatorului.

Cap. XII Dispoziții Finale:

Art.12 Prevederile prezentului se completează cu dispozițiile Codului Civil aplicabile precum și cu dispozițiile legale apărute ulterior încheierii acestuia.

Art.12.1 Prezentul Contract este executoriu fără somație.

Încheiat astăzi 31-10-2011

Beneficiar Orașul Bușteni

Primar,
Dr.Ec.Emanoil Savin

Secretar,
Jr.Adriana Bardan

Director Executiv,
Ec.Petruta Protopopescu

Of.Juridic
Jr. Liliana Negutescu



Prestator Ocolul Silvic Ever Green

Prin ing. Cosmin Jurje



OCOLUL SILVIC EVER GREEN
INTRARE Nr. 586
IESIRE
An 2017 Luna 03 Ziua 31



ROMANIA
PRIMĂRIA ORASULUI BUȘTENI
JUDEȚUL PRAHOVA
Bulevardul Libertatii nr.91
Tel: +40/0244/322005 Fax: +40/0244/320750
E-mail: primabus@yahoo.com ; primabus@go.ro
www.busteni.org

Nr. 3737 din 31.03.2017

Catre

Ocolul Silvic Ever Green
Str. Rudului nr. 48
Ploiesti

Prin prezenta va rugam sa aprobatii marcarea la 150 (una suta cincizeci) arbori situati pe terenul proprietatea localitatii Busteni din Aleea Silva U.P.I Caraiman, u.a. 15-19.

Mentionam ca arborii, sunt uscati, in curs de uscare, rupti, doboriti de vint pun in pericol blocurile, autoturismele parcate in zona.

Viceprimar / Atributii de Primar,
Nae Savel



Sef birou urbanism
Ing. Roxana Crivat

Vizat pentru legalitate
Secretar,
Jr. Adriana Bardon

Intocmit,
Insp. Ioana Marciu